ЛЕГЕНДА:

ВТ- Водостока тръба;
СИ- смукателна вентилационна инсталация;
СИК- смукателна вентилационна инсталация- Кухни;
СИС- смукателна вентилационна инсталация- Складове;
ВКК- вертикален канализационен клон
ВТ- водосточна тръба

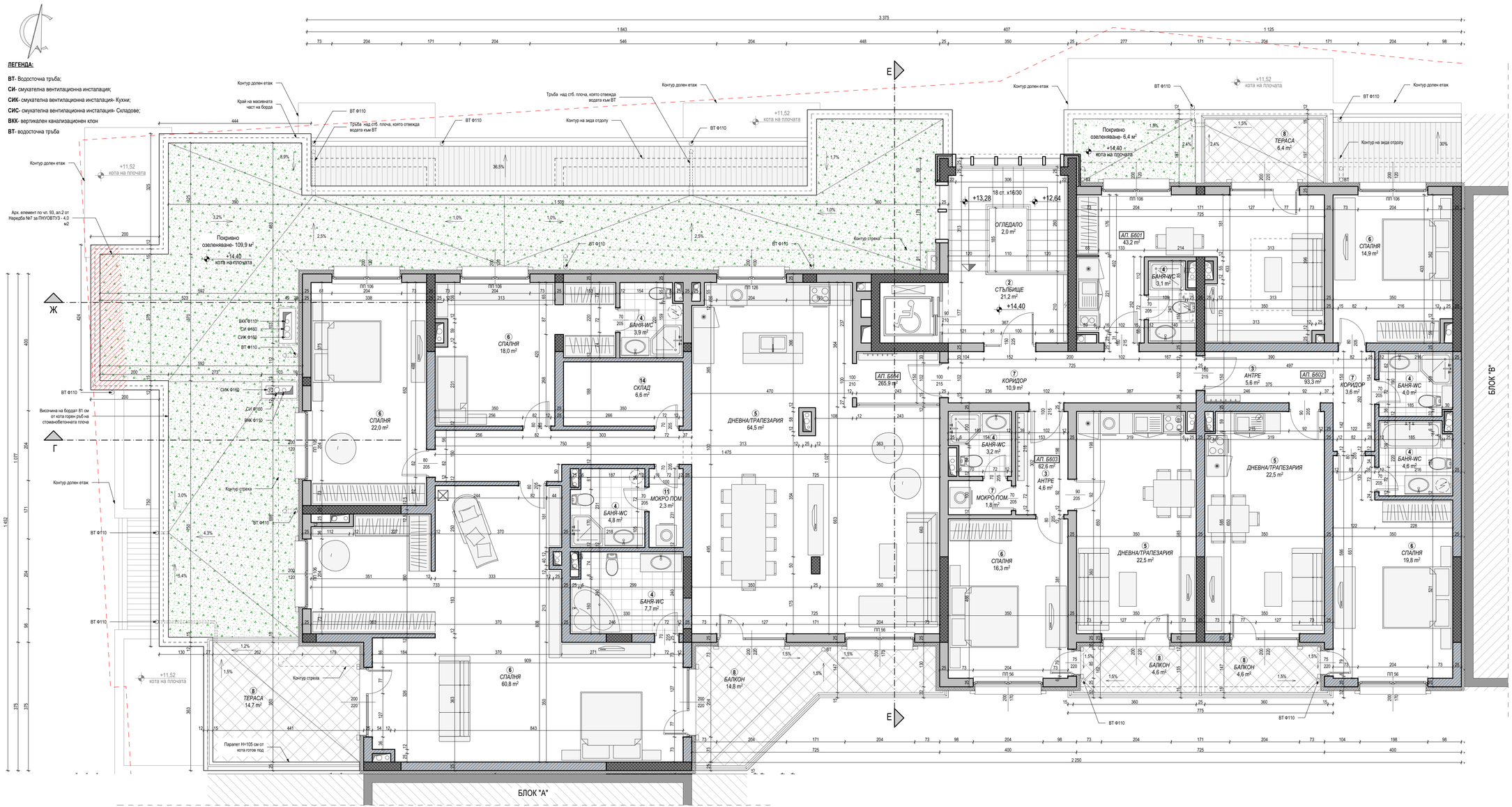

№	ЛЕГЕНДА:
1	Стоманобетонен елемент /колона;шайба/
2	Тухлена стена + EPS 100 мм+ мазилка/ каменна облицовка /съгл. проект по част ЕЕ/
3	Тухлена стена- 25 см.
4	Тухлена стена- 25 см.
5	Зидария от материал с обемно тегло до 600 кг/м³ /съгл. проект по част СК/

БЛОК Б /кота +14,40/	Застроена площ /изч. за Кинт/ - 508,6 кв.м.

ЗАБЕЛЕЖКИ:

1. Всички размери са в сантиметри.
2. Размерите на помещенията са светли.
3. Размерите на вратите са от готов под.
4. Подпрозоречните бруствуи е дадан от кота готов под.
5. Замазката в санитарния възел да се направи с наклон min 1% към подовия сифон.
6. Да се изпълни топлоизолационна фасадна система от EPS с дебелина 10 см.
7. Размерите на всички дограми да се проверят на място.

№	ПОД	СТЕНИ	ТАВАН
1	Гранитогрес	Латекс	Латекс
2	Гранитогрес	Латекс	Латекс
3	Гранитогрес	Латекс	Латекс
4	Гранитогрес	Фаянс	ОК. Т. от влагоустойчив гипсокартон
5	Гранитогрес	Латекс	Латекс
6	Лам. паркет	Латекс	Латекс
7	Гранитогрес	Латекс	Латекс
8	Гранитогрес	Външна мазилка	Латекс
9	Гранитогрес	Фаянс	Латекс
10	Лам. паркет	Латекс	Латекс
11	Гранитогрес	Фаянс	ОК. Т. от влагоустойчив гипсокартон
12	Лам. паркет	Латекс	Латекс

Разпределение на кота +14,40 /Блок Б/
М 1:50

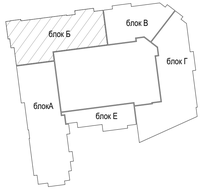

оптима - гарант инвест еоод
проектиране градоустройство консултации
8200, гр.Поморие, ул. Смирна № 1, тел./факс 0596 32200, моб. 0884 49 50 94,
mail@optimagarantinvest.com, www.optimagarantinvest.com

ОБЕКТ:	*#Project Name*		
ВЪЗЛОЖИТЕЛ:	*Възложител - Име*		
ВОДЕЩ ПРОЕКТАНТ:	*арх.З. Халачева*		
ЧАСТ:	*АРХИТЕКТУРА*		
ФАЗА:	*ТЕХНИЧЕСКИ ПРОЕКТ*		
СЪДЪРЖАНИЕ ЧЕРТЕЖ:	*Разпределение на кота +14,40 /Блок Б/*	МАЩАБ:	*1:50*
		ЛИСТ:	*22/62*
ПРОЕКТАНТ:	*арх.З. Халачева*		
Р-Л ФИРМА:	*инж. М. Опичкова*		

Това чертеж е авторското/интелектуална собственост на "Оптима - Гарант Инвест" ЕООД и подлежи на защита по ЗАПСП. Никаква част от него да бъде размножавана, публикувана или предавана по електронен, механичен, фотографски или друг начин, без изрично писмено съгласие на "Оптима - Гарант Инвест" ЕООД.